DIVENTARE JANNIK SINNER

LA PRIMA BIOGRAFIA DI JANNIK SINNER

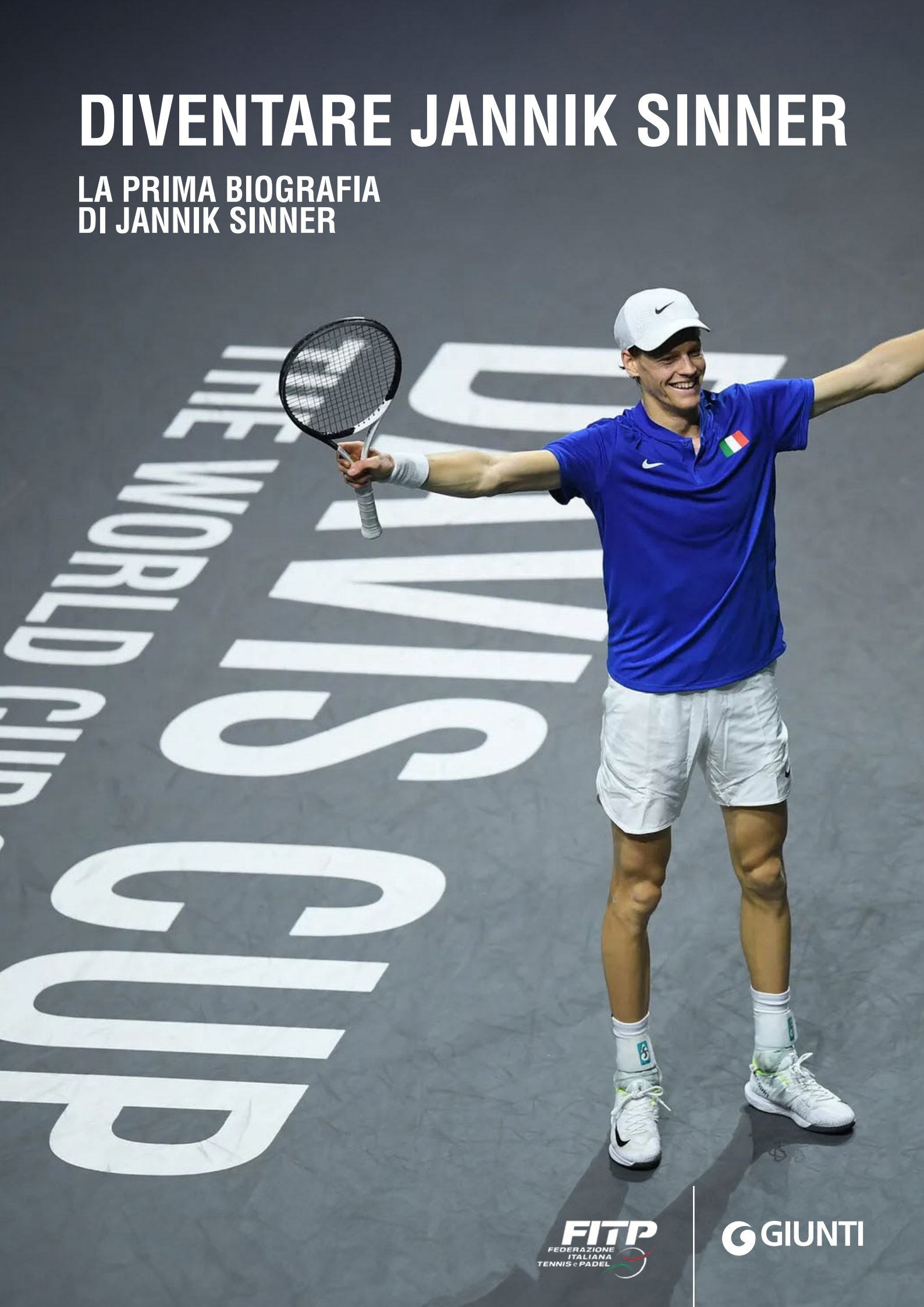

FITP FEDERAZIONE ITALIANA TENNIS e PADEL

GIUNTI

DIVENTARE JANNIK SINNER

L'ascesa tennistica di Sinner raccontata dalla Federazione che lo ha accompagnato nel suo viaggio

collana	Varia biografie
prezzo	€ 18
in libreria	maggio 2024
cm	56695A
ean	9788809921566
pagine	240+32 tavole ft
formato	14x21,5
legatura	Cartonato con sovraccoperta

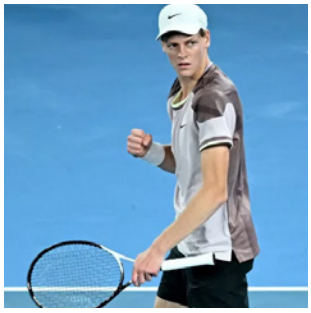

Jannik Sinner, il tennista azzurro che ha riportato la Coppa Davis in Italia e vinto un titolo del Grande Slam dopo quasi 50 anni di digiuno per i nostri colori, sostiene da sempre che il suo segreto è il lavoro, l'allenamento quotidiano per migliorare continuamente.

Questo volume ripercorre la storia della sua formazione sportiva, dai primi passi su un campo da tennis in Val Pusteria alla consacrazione a livello internazionale. Racconta come il sogno di un bambino si è fatto realtà. Ed è l'occasione per scoprire come si può diventare campioni, di se stessi e in assoluto, cioè arrivare a esprimere tutte le proprie potenzialità, se il seme del talento cade in un terreno adatto a farlo germogliare, in questo caso il Sistema Italia della Federazione Italiana Tennis e Padel.

I giornalisti di SuperTennis e autori di libri sulla storia di questo sport **Enzo Anderloni** (*Grande Wimbledon; I colpi dei campioni; Federer il n.1 di sempre*) e **Alessandro Mastroluca** (*Il successo è un viaggio – Arthur Ashe, simbolo di libertà; Dónde está Daniel Schapira*) sono affiancati da **Michelangelo Dell'Edera**, team manager azzurro in Coppa Davis e direttore dell'Istituto Superiore di Formazione "Roberto Lombardi" della FITP.

▼ SULLO SCAFFALE CON

Stuart Barker
Valentino Rossi
50459A - 9788809959668

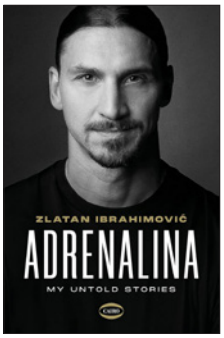

Zlatan Ibrahimović, Luigi Garlando
Adrenalina
Cairo

▼ MOTIVI PER LA VENDITA

- **La prima biografia di Jannik, un giovane atleta già modello per molti ragazzi.**
- **Il racconto di un sogno di bambino che si è trasformato in realtà.**
- **Diffondere la cultura sportiva offre a tutti la possibilità di esprimere le proprie potenzialità.**

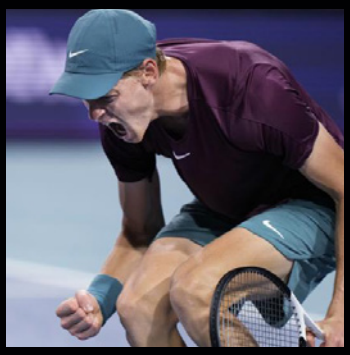

GIUNTI EDITORE

VILLA LA LOGGIA
VIA BOLOGNESE, 165 - 50139 FIRENZE
TELEFONO: 055 50.621
WWW.GIUNTI.IT